



Bestuurlijk Adviesnetwerk

14 oktober 2021



KENNISWERKPLAATS
JEUGD FRIESLAND

VAN HARTE WELKOM!



- Zet uw **microfoon** op 'mute'.



- Zet uw **camera** aan.



- De vragen en opmerkingen kunt u delen via de **chat**. Wij zorgen ervoor dat de vragen en gedeelde inzichten aan bod komen.



- Er wordt live een **visueel verslag** gemaakt van de bijeenkomst. De tussenopbrengsten worden gedeeld tijdens de pauze momenten.



- De bijeenkomst wordt **opgenomen**. Mocht u hier bezwaar tegen hebben dan adviseren we u de gehele bijeenkomst uw camera uit te houden.



In gesprek met Prof.dr. Tom van Yperen

Expert jeugdstelsel – Nederlands Jeugdinstituut

Bijzonder hoogleraar Monitoring en innovatie jeugdstelsel – Rijksuniversiteit Groningen

DEEL 1: pitch -- vragen en dilemma's van deelnemers -- discussie
Wat werkt om een sterk lokaal jeugdveld te realiseren: het belang van een *sterke pedagogische basis en effectieve preventie*



PAUZE



DEEL 2: pitch -- vragen en dilemma's van deelnemers -- discussie
Wat is er nodig om kinderen, jongeren, gezinnen optimaal te kunnen ondersteunen: voorbeelden van *succesvol jeugdbeleid*

AFSLUITING

Actuele ontwikkelingen binnen de Friese Kenniswerkplaats

Prof.dr. Tom van Yperen:

Wat werkt om een sterk lokaal jeugdveld te realiseren: het belang van een *sterke pedagogische basis* en *effectieve preventie*



Graag jullie reacties en vragen via de CHAT ...





Pauzemoment



Prof.dr. Tom van Yperen:

Wat is er nodig om kinderen,
jongeren, gezinnen optimaal
te kunnen ondersteunen:
voorbeelden van *succesvol*
jeugdbeleid



Graag jullie reacties en vragen via de CHAT ...



Actuele ontwikkelingen binnen de Kenniswerkplaats Jeugd Friesland

Actuele ontwikkelingen

- **Nieuwe serie leernetwerk** bijeenkomsten met als thema:
'Alliantie / samen met jongere/ouder(s) beslissen over passende hulp'
- **Leerbijeenkomsten** i.s.m. Amaryllis, JET, Jeugdhulp Friesland, Veilig Thuis
 1. Met direct bij de casus betrokken professionals
 2. Met management en beleidsadviseurs

Benieuwd naar de opbrengsten van dit project?

Neem dan een kijkje op onze [website](#)!





Actuele ontwikkelingen

- Aan de slag met de **eerste casus**
 - Gesprekken met bij het gezin betrokken partijen:
 - Motivatie van het gezin (via hulpverlener) en betrokken werkers
 - Aandacht voor de weerbarstige praktijk en commitment van betrokkenen op alle niveaus
 - Intenties omzetten in actie

Benieuwd naar de opbrengsten van dit project?

Neem dan een kijkje op onze [website](#)!



Actuele ontwikkelingen

- Nieuwe serie **leernetwerk bijeenkomsten** met als thema *‘De jeugdige, het gezin en netwerk achter het vraagstuk’*
- Mogelijkheden verkennen tot het opstarten van een **leernetwerk voor jeugdondersteuners**
 - Ervaringen uitwisselen, gezamenlijk reflecteren en met en van elkaar leren
 - Methodiek doorontwikkeling





- Onderzoek 'Leren van casussen aangaande kleinschalige woonvoorzieningen', i.s.m. met Jeugd Expertisenetwerk Noord Nederland (JENN)
- Begeleiding van 2 trajecten ZonMw Kennisvouchers Dialogotafels:
 1. I.s.m. Sterk! In regie
 2. I.s.m. Noordwin College en andere collega onderwijsorganisaties (LEJA samenwerkingsverband) binnen gemeente Heerenveen
- Samenwerking met consortium en expertisecentrum zware opvoedproblemen en gezinnen met meervoudige en complexe problemen omtrent een ZonMw VIMP-aanvraag (disseminatie van kennisproducten)
- Extra video pagina op de Kenniswerkplaats website:
 - Opnames van webinars en andere video materialen zijn binnenkort overzichtelijk en gemakkelijk terug te vinden

Webinar 'Vraagverheldering als essentiële bouwsteen van de verklarende analyse'



09-11-2021



16:00-17:00 (online)

Leernetwerk 'Leren van praktijkervaringen'



08-11-2021



15:00-17:00 (online)



13-12-2021



15:00-17:00 (online)

Leernetwerk 'Samenwerking onderwijs en zorg'



30-11-2021



15:00-17:00 (online)



15-02-2022



15:00-17:00



24-05-2022



15:00-17:00



Wat is jouw
impressie
van deze
bijeenkomst?

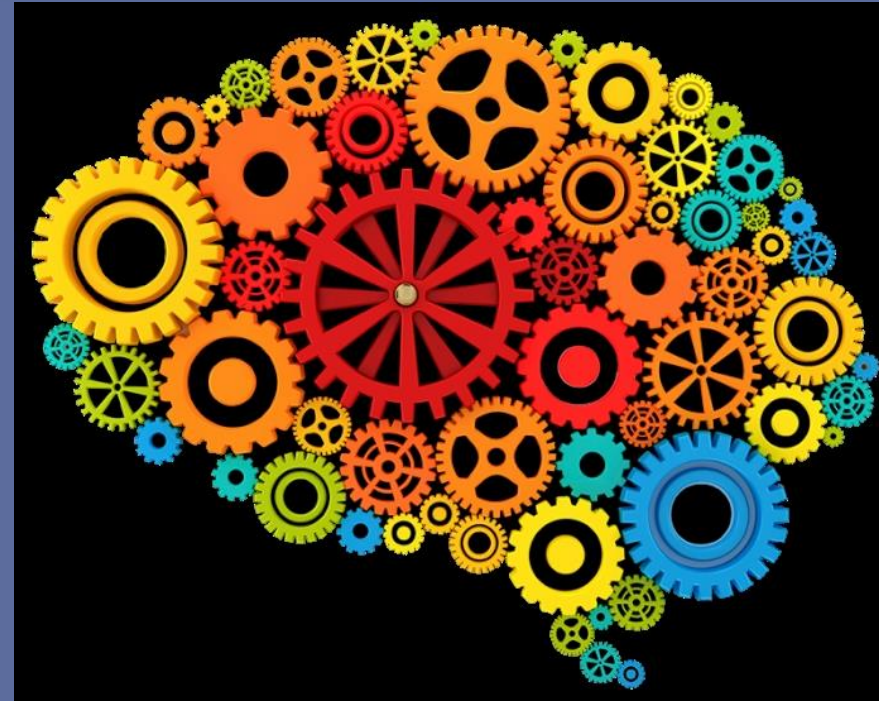

*Graag jullie reacties en suggesties
via de CHAT*

Doe mee met VIRTUELE BORREL ☺



KENNISWERKPLAATS
JEUGD FRIESLAND



Hartelijk dank voor jullie aandacht!

Voor meer informatie:

www.awtjf.nl

Alona Labun (coördinator/senior onderzoeker)
labun.a@jeugdhulpfriesland.nl

‘Leren van praktijkervaringen’

Anja Holwerda (projectleider, senior onderzoeker)
Marleen van Aggelen (senior onderzoeker)

‘Maatwerk voor kwetsbare gezinnen’

Anja Holwerda (projectleider, senior onderzoeker)
holwerda.a@jeugdhulpfriesland.nl

‘Samenwerking onderwijs & zorg’

Janneke Metselaar (projectleider/Lector Zorg voor Jeugd)
janneke.metselaar@nhlstenden.com



KENNISWERKPLAATS
JEUGD FRIESLAND